

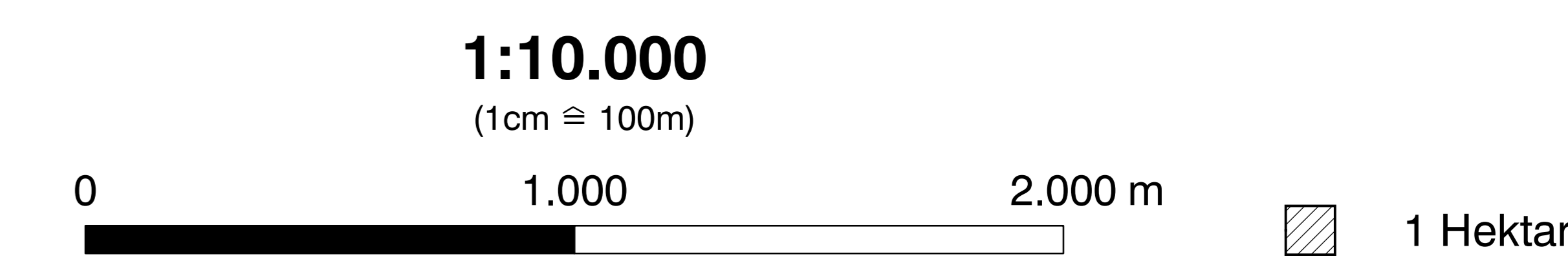

Siedlungsschwerpunkte STEK 1.00 der Stadtgem. Bruck/Mur - Auflage 2


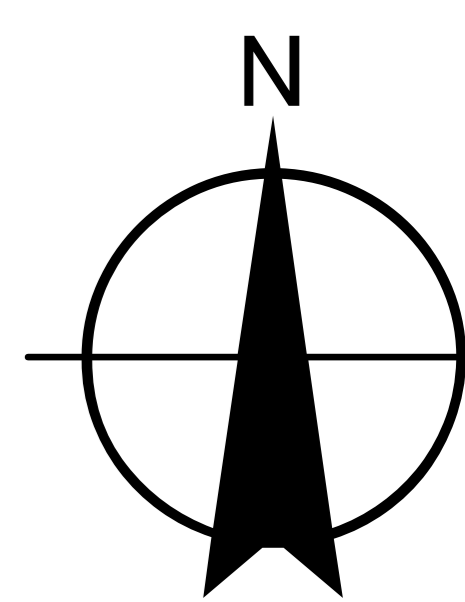

Bundsmeldenetz im Meridian 34
östlich von Ferro (BMN-M34)

Siedlungsschwerpunkte

- im Regionalplan festgelegter Siedlungsschwerpunkt - Bestand
- im Regionalplan festgelegter Siedlungsschwerpunkt - Potential
- Örtlicher Siedlungsschwerpunkt - Bestand
- Örtlicher Siedlungsschwerpunkt - Potential
- Touristischer Siedlungsschwerpunkt - Bestand
- Touristischer Siedlungsschwerpunkt - Potential
- kein Siedlungsschwerpunkt - Bestand
- kein Siedlungsschwerpunkt - Potential

Beschränkung für Gebiete mit baulicher Entwicklung

Einkaufszentren Ausschlussbereiche allg./für EZ1

Verwaltungsgliederung

- Bezirksgrenze
- Gemeindegrenze
- Katastralgemeindegrenze

ARBEITSGRUNDLAGEN:

Als Arbeitsgrundlagen dienen Geodaten des Landes Steiermark (GZ: ABT17-2812/2017-686) die vom GIS der Stadtgemeinde Bruck/Mur teilweise mit aktualisierten Daten verbessert und ergänzt wurden.

Als Basisdaten wurden folgende Daten verwendet:
 DMU-Explicite Katastralgrenzen, Stand: 10/2017 - GIS BEV - Bundesamt für Eich- u. Vermessungswesen
 DMU-Explicite Katastralgrenzen, Stand: 10/2017 - GIS der BML, Landesregierung, GIS-Steiermark
 Naturkatastrophenvorsorge, Stand: 01/2018 - Stadtgem. Bruck/Mur, BRUGIS
 Gelände- und Höhenwert, Stand: 08/2015 - Stadtgem. Bruck/Mur, BRUGIS

Die hier dargestellte Darstellung der Geodaten erfolgte vom Büro Planung & Partner ZT GmbH. Die technische und kartographische Aufbereitung der Geodaten erfolgte vom BRUGIS Geographisches Informationssystem der Stadtgemeinde Bruck an der Mur.

Druckdatum: 18.06.2018